

| | |
|--------------------------|--|
| Carrera | Carrera PEDAGOGÍA EN EDUCACIÓN PARVULARIA |
| Modalidad | Presencial |
| Jornada | Diurna |
| Duración estudios | 9 semestres |
| Grado | Licenciado en Educación |
| Menciones | No Aplica |
| Título | Educador de Párvulos |

| CONDICIONES DE GRADUACIÓN Y TITULACIÓN | |
|--|--|
| Las estudiantes y los estudiantes deben haber cursado y aprobado todo el Plan de Estudios para obtener el Título de Educador de Párvulos. | |
| Haber aprobado hasta el 8º semestre más la asignatura de Proyecto de Grado que se dictan en el 9º semestre, evidenciando el haber alcanzado los Resultados de Aprendizaje esperados, para obtener el grado de Licenciado en Educación. | |

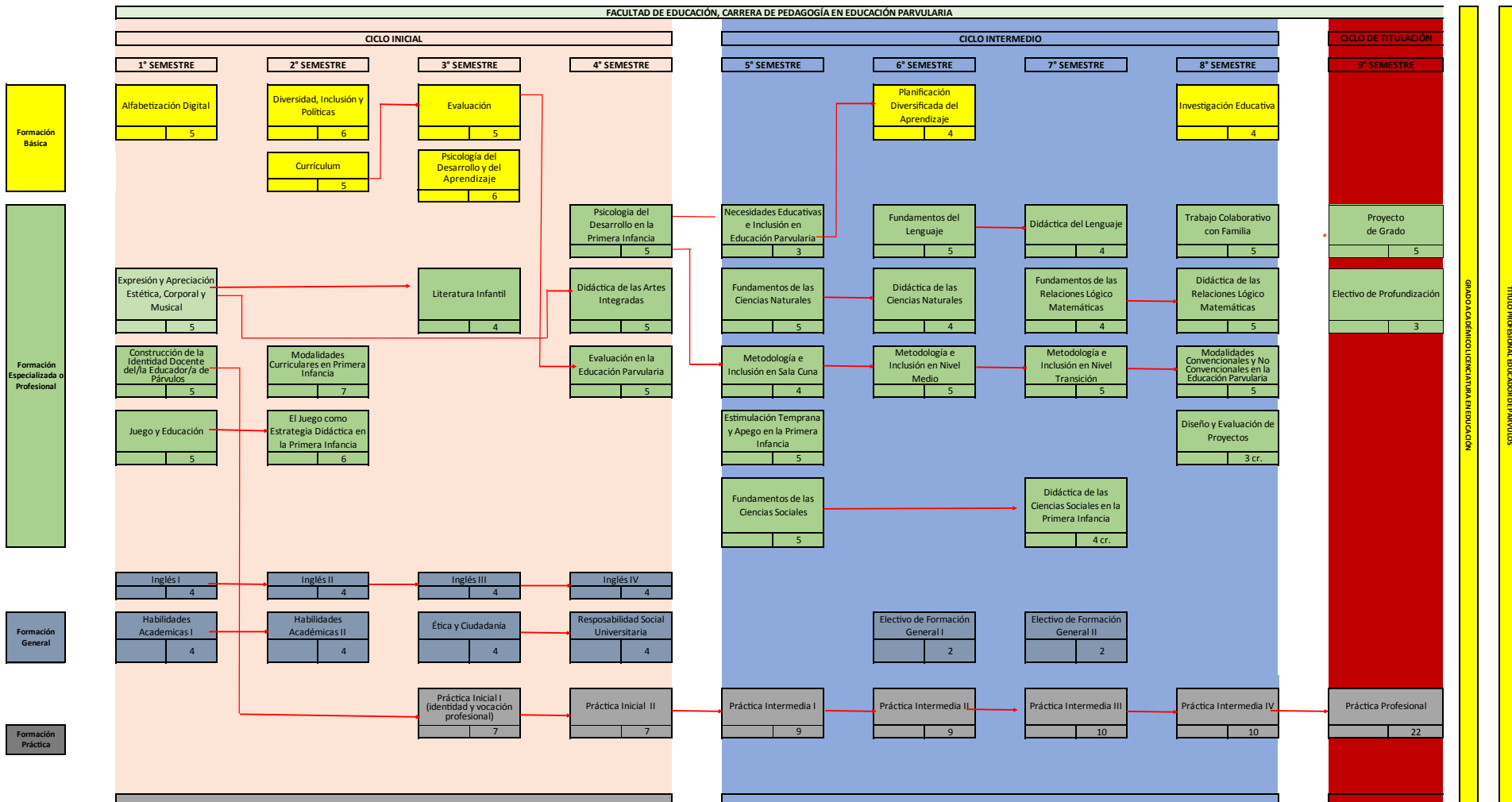

* Aprobar todas las asignaturas hasta el 8º Semestre